SPORT

MATERIAL SPEZIFIKATIONEN

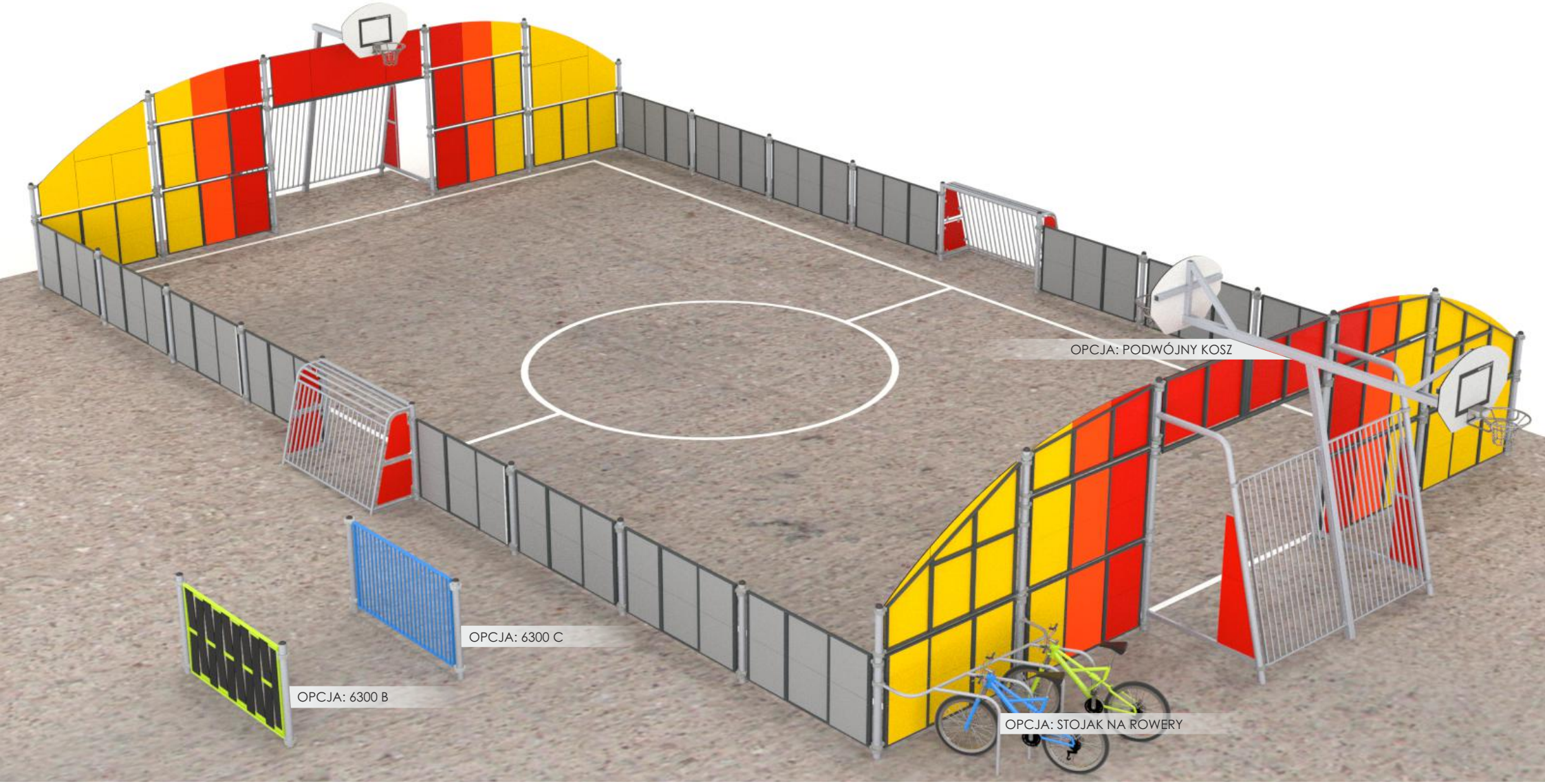

MATERIAL SPEZIFIKATIONEN

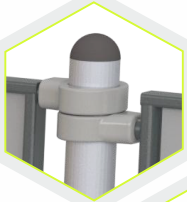

Patentiertes System von Verbindern und Klemmen aus starken Aluminiumlegierungen. Die Schnallen sind mit einem Scharnier ausgestattet das eine hohe Steifigkeit der Struktur aufweist. Einfache Montage durch Verschrauben einer einzigen Schraube ist so gewährleistet. Aluminium im Kataphorese-Prozess gegen Korrosion geschützt und Pulverbeschichtung mit Polyesterlacken, UV-beständig mit **QUALICOAT**-Zulassung.

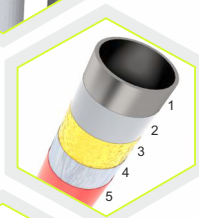

Massive Konstruktion aus schwarzem Stahl S235JR, gereinigt im Sandstrahl-verfahren. Korrosionsschutz durch Verzinkung und Pulverlackierung mit Poly-esterlacken, UV-beständig, mit **QUALICOAT**-Zulassung.
1. Schicht Stahl, 2. Schicht Sandstrahlen, 3 .Schicht Eisenphosphatierung, 4. Schicht Zink-Grundierung, 5 . Schicht Polyester-Pulverfarbe

Wandpaneele aus farbigem dreischichtigem Polyethylen. HDPE mit einer Dicke von 15 mm, höchster Qualität, absolut feuchtigkeits- und UV-beständig. HDPE: Thermoplas-tisches Polymer aus dem Monomer Ethylen. Hat eine hohe Zugfestigkeit und bleibt undurchsichtig bis 120Grad. HDPE wird im Allgemeinen recycelt und hat die Nummer "2" als Harzidentifikationscode.

Befestigungselemente wie Schrauben, Muttern, Unterlegscheiben aus Edelstahl.

Vandalensichere Schraubkappen aus spritzgegossenem Polyamid.

Tisch aus dreischichtigem HDPE-Polyethylen, 15 mm dick, von höchster Qualität, absolut feuchtigkeits- und UV-beständig. Der Korb besteht aus rostfreiem Edelstahl und ist absolut witterungsbeständig.

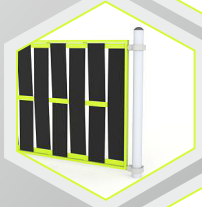

Mit **HDPE-Polyethylen gefüllten Stahlstruktur**, 10 mm dick, von höchster Qualität, voll-ständig Feuchtigkeits- und UV-beständig.

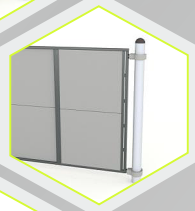

Spannwand, eine mit HDPE-Polyethylen gefüllten Stahlstruktur, 15 mm dick, von höchster Qualität, vollständig Feuchtigkeits- und UV-beständig.

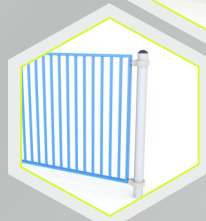

Spanngitter aus mit Stahlstruktur

Buglo GmbH, Leimackerstrasse 11, 8583 Sulgen
info@buglo.ch